

ORGANIGRAMA 2019

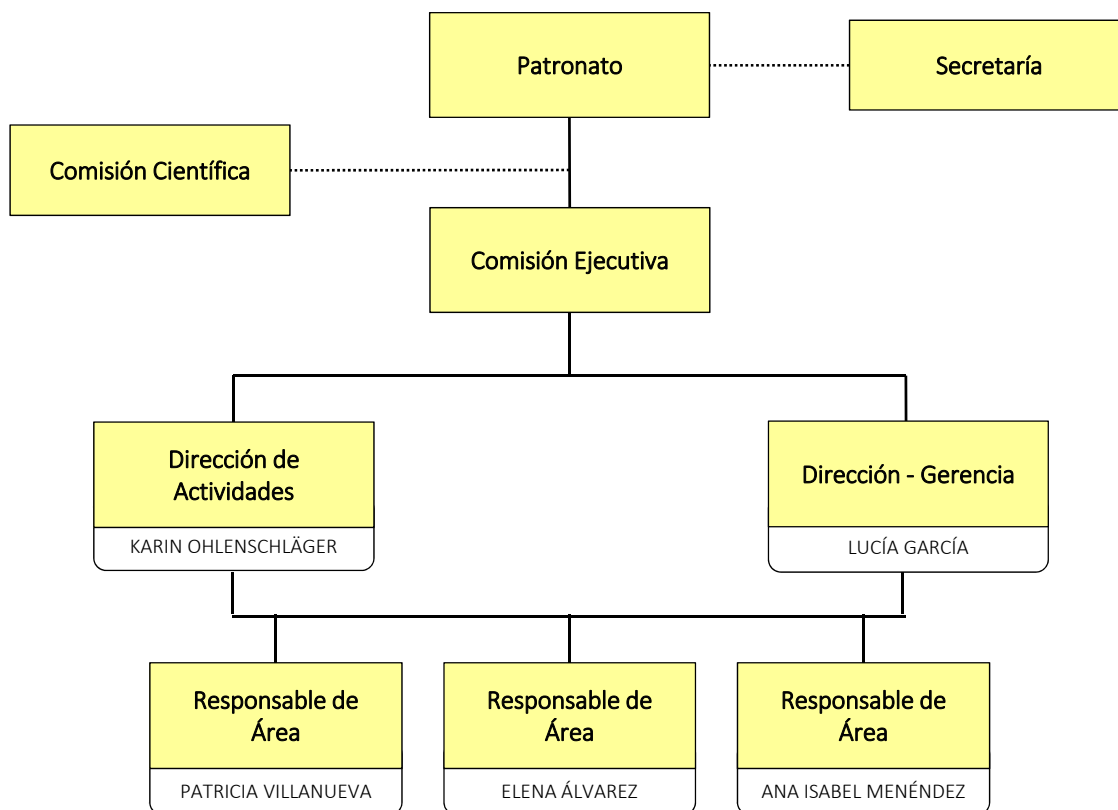

RESPONSABLES DE LOS DIFERENTES ÓRGANOS 2019

Patronato de La Fundación La Laboral. Centro de Arte y Creación Industrial:

Presidenta: Berta Piñán, en representación del Gobierno del Principado de Asturias
Vicepresidenta primera: Graciela Blanco, en representación del Gobierno del Principado de Asturias

Vocales Patronos: Gobierno del Principado de Asturias, representado por Martín López
Ayuntamiento de Gijón, representado por Ana González
Autoridad Portuaria de Gijón, representado por Laureano Lourido
Alcoa Inespal S.A., representado por Rubén Bartolomé

Miembros Corporativos Benefactores: Gestión Arte Ventura, representada por Alicia Ventura
Colección Los Bragales, representada por Jaime Sordo

Secretaria: Lucía García Rodríguez

PERFILES Y TRAYECTORIA PROFESIONAL DE LA DIRECCIÓN DE LABORAL CENTRO DE ARTE Y CREACIÓN INDUSTRIAL



Lucía García Rodríguez.
Directora Gerente

Licenciada en Derecho por la Universidad Complutense de Madrid con estudios de postgrado en Asuntos Europeos y en Gestión de Instituciones Culturales. Se formó como *broker* en Barry Rogliano Salles, París y como analista de riesgos en el *International Risk Management Department* de Barclays Bank en Londres. Tras residir en París y en Londres, regresa a Madrid para ejercer como Coordinadora de la Semana Internacional de la Moda de Madrid y del Centro de Convenciones de IFEMA, Feria de Madrid, pasando a ocupar posteriormente y durante seis años la Subdirección de ARCO, Feria Internacional de Arte Contemporáneo. En Agosto de 2006, casi un año antes de su inauguración oficial, llega a LABORal Centro de Arte y Creación Industrial para, junto a la Dirección fundadora, poner en marcha el proyecto, ejerciendo funciones de Coordinadora General y Responsable del Programa Público. Actualmente, y desde septiembre de 2011, es Directora-Gerente del citado Centro, donde realiza las labores inherentes a su cargo.



Karin Ohlenschläger.
Directora de Actividades

Licenciada en Historia del Arte. Ha sido presidenta del Instituto de Arte Contemporáneo (2011-2012) y de la Fundación banquete de arte, ciencia, tecnología y sociedad (1998/2006), así como cofundadora y codirectora del MediaLab Madrid(2002-2006). Concibió y dirigió el programa Video Forum Internacional en el Museo Español de Arte Contemporáneo, MEAC (1986-1988) y coordinó las actividades de video y performance del Espacio P (1985-1990) de Madrid. Ha impulsado y dirigido además encuentros, muestras y festivales internacionales, entre ellos el LabMeeting 2015 Madrid en el Medialab-Prado, Cibervisión Festival Internacional de Arte, Ciencia y Tecnología en el Centro Cultural Conde Duque, CCCD (2002) y en la Universidad Rey Juan Carlos de Madrid (1999), el Festival Internacional de Infoarquitectura, Ministerio de Fomento, Madrid (1997) o IN ART –Festival Internacional de Arte Cibernético, Ayuntamiento de Puerto de la Cruz, Tenerife (1996). Entre sus publicaciones y catálogos (castellano/inglés) cabe señalar *Media_mutaciones*, Tabacalera-Promoción del Arte, Madrid (2015), *VIDA. Arte y Vida Artificial* 1999/2012, Fundación Telefónica, Madrid (2012), *Pedro Garhel. Retrospectiva*, CAAM, Las Palmas de Gran Canaria (2011), *Banquete_nodos y redes*, SEACEX y Edición Turner, Madrid (2009), *Ecomedia. Estrategias Ecológicas en el Arte Actual*, Diputación de Valencia (2009), *Digital Transit* (edición monográfica sobre arte y cultura digital), A mínima, Barcelona (2006) o *Cibervisión. Dinámicas Fluidas*, Centro Cultural Conde Duque, Madrid (2002), entre otros.

RELACIÓN DE PUESTOS DE TRABAJO	CONVENIO COLECTIVO	RETRIBUCIÓN ANUAL
DIRECTORA GERENTE	Contrato de Alta Dirección	54.796,28 €
DIRECTORA DE ACTIVIDADES	Contrato de Alta Dirección	48.912,08 €
RESPONSABLE DE ÁREA	Oficinas y Despachos de Asturias	28.359,10 €
RESPONSABLE DE ÁREA	Oficinas y Despachos de Asturias	22.748,28 €
RESPONSABLE DE ÁREA	Ocio Educativo y Animación Sociocultural	19.460,96 €
COORDINADORA DE ÁREA	Ocio Educativo y Animación Sociocultural	16.543,80 €
INFORMACIÓN / MEDIACIÓN	Ocio Educativo y Animación Sociocultural	18.217,56 €
INFORMACIÓN / MEDIACIÓN	Ocio Educativo y Animación Sociocultural	18.217,56 €
RRPP Y PROTOCOLO	Oficinas y Despachos de Asturias	14.177,76 €

IDENTIFICACIÓN DEL PUESTO

Denominación del puesto	Responsable de Servicios Generales y RRHH
UNIDAD ORGANIZATIVA	Servicios Generales
Puesto del Jefe inmediato	Directora-Gerente
Puestos subordinados (dependencia jerárquica)	Información-Mediación
Puestos que le reportan (dependencia funcional)	Servicios externos: fabLAB, Mantenimiento integral, informático y comunicaciones
Características de la jornada laboral	Tiempo parcial. 36 horas semanales de lunes a viernes. La contratación es indefinida.
Convenio Colectivo	Oficinas y Despachos de Asturias

Última actualización:
07/01/2020
Titular del Puesto:
Ana I. Menéndez

COMPETENCIAS

1. PLANIFICACIÓN Y GESTIÓN DE RECURSOS HUMANOS
2. PREVENCIÓN DE RIESGOS Y SALUD LABORAL
3. GESTIÓN DE COMPRAS Y CONTRATACIÓN DE BIENES Y SERVICIOS
4. GESTIÓN Y CONTROL DE LOS SERVICIOS EXTERNALIZADOS DEL CENTRO
5. GESTIÓN DE LOS ESPACIOS
6. GESTIÓN DE LA CALIDAD Y CONTROL DOCUMENTAL
7. INFORMES Y ESTADÍSTICAS
8. RESPONSABILIDAD SOCIAL
9. PROTECCIÓN DE DATOS Y TRANSPARENCIA

IDENTIFICACIÓN DEL PUESTO

Denominación del puesto	Responsable de Exposiciones
UNIDAD ORGANIZATIVA	Exposiciones y Residencias
Puesto del Jefe inmediato	Directora de Actividades y Directora-Gerente
Puestos subordinados (dependencia jerárquica y funcional)	Coordinadora de Residencias
Características de la jornada laboral	Tiempo parcial. 35 horas semanales de lunes a viernes. La contratación es indefinida.
Convenio Colectivo	Oficinas y Despachos de Asturias

Última actualización:
07/01/2020
Titular del Puesto:
Patricia Villanueva

COMPETENCIAS

1. CONCEPCIÓN, PLANIFICACIÓN Y PRODUCCIÓN DE UN PROGRAMA MULTIDISCIPLINAR DE EXPOSICIONES
2. CONCEPCIÓN, PLANIFICACIÓN Y PRODUCCIÓN DEL PROGRAMA DE RESIDENCIAS DE ARTISTAS.
3. GESTIÓN DE CONTENIDOS WEB.
4. CONCEPCIÓN, COORDINACIÓN Y PRODUCCIÓN DEL MATERIAL GRÁFICO PARA LA DIFUSIÓN DE LAS ACTIVIDADES DEL ÁREA

IDENTIFICACIÓN DEL PUESTO

Denominación del puesto	Responsable de Educación
Área	Educación-Mediación
Puesto del Jefe inmediato	Directora-Gerente y Directora de Actividades
Características de la jornada laboral	A tiempo completo: 38,5 horas semanales prestadas de lunes a domingo. La contratación es indefinida.
Convenio Colectivo	Ocio Educativo y Animación Sociocultural

Última actualización:
07/01/2020
Titular del Puesto:
Elena Álvarez

COMPETENCIAS

1. MEDIACIÓN
2. COORDINACIÓN DEL PROGRAMA EDUCATIVO Y DE CADA UNO DE SUS PROGRAMAS Y PROYECTOS
3. ATENCIÓN AL PÚBLICO

IDENTIFICACIÓN DEL PUESTO

Denominación del puesto	Coordinadora de Residencias
UNIDAD ORGANIZATIVA	Exposiciones y Residencias
Puesto del Jefe inmediato	Responsable de Exposiciones
Características de la jornada laboral	Tiempo parcial. 35 horas semanales de lunes a viernes. La contratación es indefinida.
Convenio Colectivo	Ocio y Animación Sociocultural

Última actualización:
07/01/2020
Titular del Puesto:
María Romalde

COMPETENCIAS

1. APOYO A LA PRODUCCIÓN DE EXPOSICIONES.
2. GESTIÓN Y COORDINACIÓN DE RESIDENCIAS.
3. ARCHIVO DE ARTISTAS ASTURIANOS
4. APOYO ADMINISTRATIVO GENERAL DEL ÁREA.

IDENTIFICACIÓN DEL PUESTO

Denominación del puesto	Información-Mediación
UNIDAD ORGANIZATIVA	Servicios Generales
Puesto del Jefe inmediato	Responsable de Servicios Generales y RRHH
Características de la jornada laboral	A tiempo completo: 38,5 horas semanales prestadas de lunes a sábado. La contratación es indefinida.
Convenio Colectivo	Ocio Educativo y Animación Sociocultural

Última actualización:	07/01/2020
Titular del Puesto:	María José González Iván Patiño

COMPETENCIAS

1. ATENCIÓN GENERAL AL PÚBLICO E INFORMACIÓN GENERAL
2. SOPORTE AL ÁREA DE EDUCACIÓN
3. MEDIACIÓN
4. APOYO AL ÁREA DE EXPOSICIONES Y RESIDENCIAS
5. APOYO A LA GESTIÓN DE ESPACIOS
6. DIFUSIÓN. PRENSA Y COMMUNITY MANAGER

IDENTIFICACIÓN DEL PUESTO

Denominación del puesto	RRPP/Protocolo y Asistente de Dirección
UNIDAD ORGANIZATIVA	Servicios Generales
Puesto del Jefe inmediato	Directora-Gerente y Directora de Actividades
Características de la jornada laboral	A tiempo parcial: 30 horas semanales prestadas de lunes a viernes. La contratación es indefinida.
Convenio Colectivo	Oficinas y Despachos de Asturias

Última actualización:	07/01/2020
Titular del Puesto:	Lara Fernández

COMPETENCIAS

1. ASISTENCIA A LA DIRECCIÓN GERENCIA, Y DIRECCIÓN DE ACTIVIDADES Y LOS DIFERENTES DEPARTAMENTOS DEL CENTRO, AGENDA
2. APOYO EN LA SOLICITUD DE AYUDAS Y SUBVENCIONES DE LAS DEMÁS ÁREAS
3. RELACIONES PÚBLICAS Y PROTOCOLO
4. PRENSA Y COMUNICACIÓN INSTITUCIONAL
5. APOYO A LA COORDINACIÓN ENTRE LOS DIFERENTES PUESTOS