

ORGANIGRAMA 2024

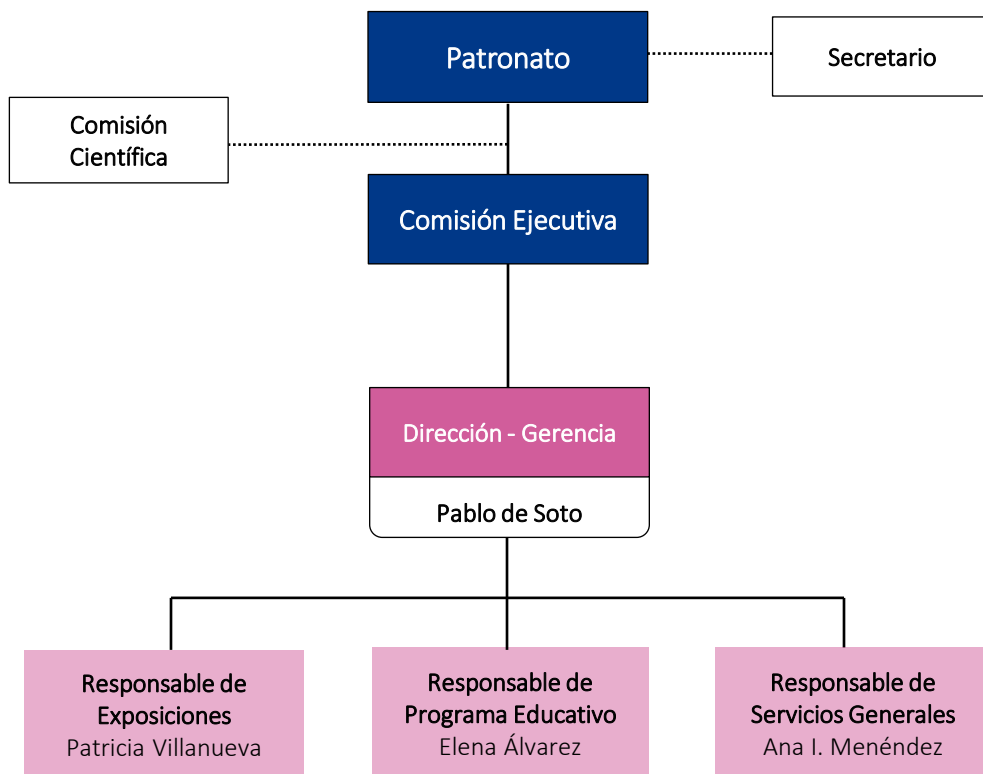

PATRONATO

Patronato de La Fundación La Laboral. Centro de Arte y Creación Industrial:

Presidenta: Vanessa Gutiérrez González , en representación del Gobierno del Principado de Asturias

Vicepresidente primero: Pablo León Gasalla, en representación del Gobierno del Principado de Asturias

Vocales Patronos: Gobierno del Principado de Asturias, representado por Antón García Fernández
Gobierno del Principado de Asturias, representado por Iván Aitor Lucas del Amo
Ayuntamiento de Gijón, representado por Montserrat López Moro
Autoridad Portuaria de Gijón, representado por Laureano Lourido Artime
Ministerio de Cultura

Secretario: Pablo de Soto Suárez

PERFIL DIRECCIÓN GERENCIA LABORAL CENTRO DE ARTE Y CREACIÓN INDUSTRIAL

Pablo de Soto Suárez.

Director Gerente y Director de Actividades

Director de LABoral Centro de Arte y Creación Industrial desde marzo de 2022. Es un arquitecto experimental, cartógrafo crítico, académico y educador con una experiencia iconoclasta más allá de fronteras geográficas y disciplinarias. De 2000 a 2011 fue cofundador de hackitectura.net, un grupo de arquitectos, informáticos y activistas, quienes fueron pioneros en una amplia gama de proyectos de arquitectura experimental sobre usos emancipadores del hardware, el software e Internet en el espacio y el territorio públicos. Es coautor de la Cartografía Crítica del Estrecho de Gibraltar expuesta en todo el mundo. De Soto tiene un enfoque creativo de la pedagogía siempre en la búsqueda de estrategias inventivas, métodos experimentales y procesos imaginativos. En 2010 lanzó Mapping the Commons, un método experimental paramétrico y un proyecto participativo de investigación de varios años sobre bienes comunes urbanos con seis estudios de caso en Europa y América del Sur. Tiene un Master en Arquitectura del Real Instituto de Tecnología de Estocolmo y un Doctorado en Comunicación y Cultura por la Universidad Federal de Río de Janeiro.



UNIDADES Y COMPETENCIAS

RESPONSABLE DE EXPOSICIONES

Competencias:

1. Concepción, planificación y producción de un programa multidisciplinar de exposiciones
2. Concepción, planificación y producción del programa de residencias
3. Gestión de proyectos varios
4. Gestión de Convocatorias europeas relacionadas con el área
5. Coordinación servicios externalizados: fabLAB y Servicios Técnicos audiovisuales

RESPONSABLE DE EDUCACIÓN

Competencias:

1. Coordinación de la Mediación del Centro
2. Diseño, coordinación y gestión del programa educativo
3. Diseño, coordinación y gestión del programa público
4. Gestión de proyectos varios

RESPONSABLE DE SERVICIOS GENERALES

Competencias:

1. Planificación y gestión de RRHH
2. Prevención de riesgos y salud laboral. Jefatura de emergencias
3. Contratación
4. Gestión y control de servicios externalizados: atención al público, limpieza, mantenimiento, sistemas de información
5. Gestión de los espacios y coordinación de eventos de terceros
6. Gestión de la calidad y control documental. Informes y estadísticas
7. Control presupuestario
8. Agenda 2030
9. Protección de datos
10. Transparencia